



## Het pad van het Vreemde

## Artistieke wandelroute

Het pad van het Vreemde is het kind van een man met veel verbeelding: Jacques Vandewattyne (1932-1999) alias Watkyne.

Deze kunstenaar, gangmaker van de Volkskunst, heeft de taak op zich genomen om de emoties en vrezen van ons innerlijk kind weer leven in te blazen... Zijn inspiratie puttend uit de folklore van Elzele wekt Watkyne aan de hand van de bevolking van het Pad van het Vreemde onze diepst begraven geloven... Blijf jij aan het einde van het parcours even sceptisch of krijgen de bovennatuurlijke wezentjes je overtuigingen klein?

Vind de gedetailleerde kaart van het circuit op de **Artistieke Kaart «Het pad van het Vreemde»**, in de Wapibox «Ontdekkingswandelingen»

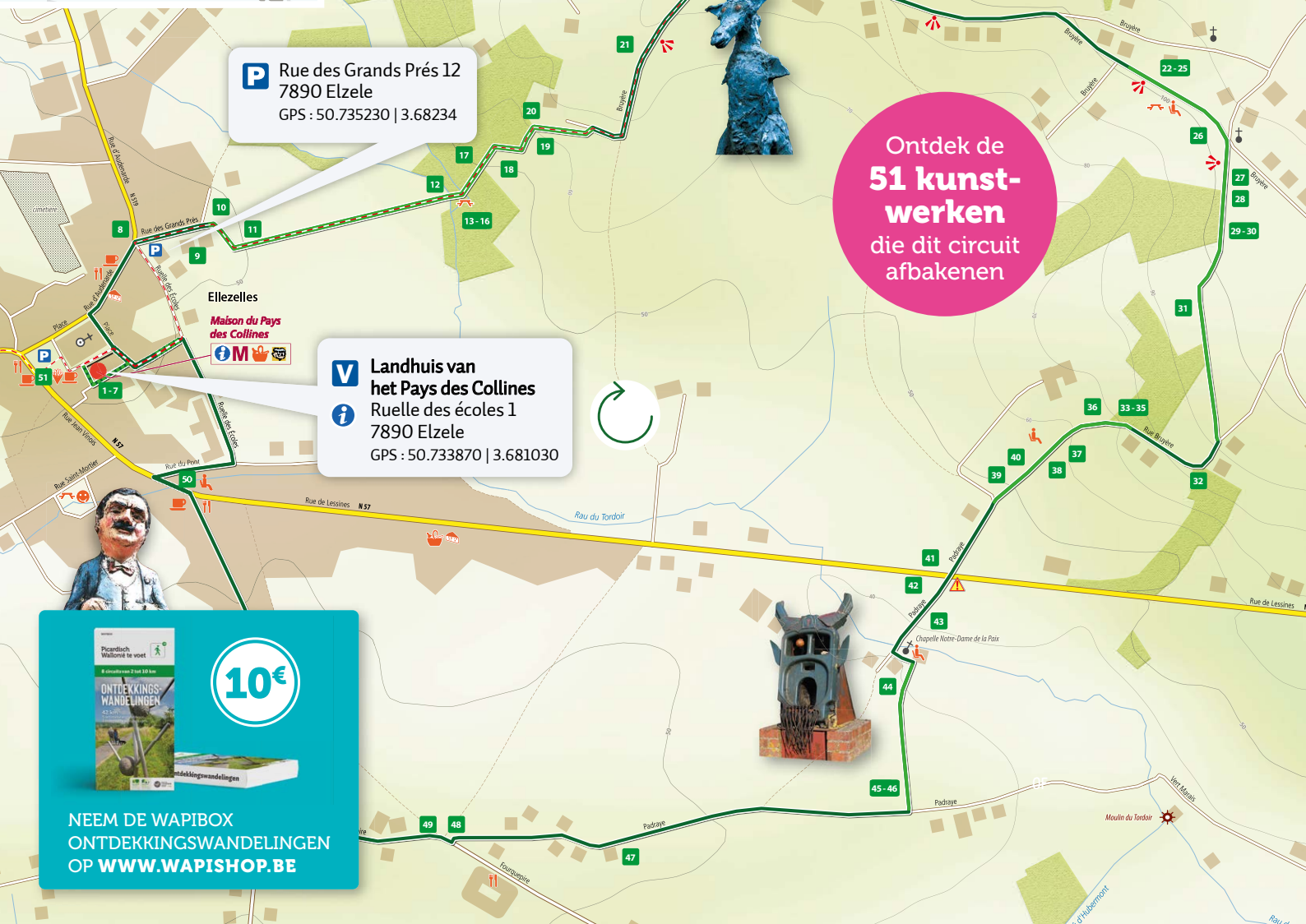

**P** Rue des Grands Prés 12  
7890 Elzele  
GPS : 50.735230 | 3.68234

**V** Landhuis van  
het Pays des Collines  
Ruelle des écoles 1  
7890 Elzele  
GPS : 50.733870 | 3.681030

Ontdek de  
**51 kunstwerken**  
die dit circuit  
afbakenen

**10€**

NEEM DE WAPIBOX  
ONTDEKKINGSWANDELINGEN  
OP [WWW.WAPISHOP.BE](http://WWW.WAPISHOP.BE)

- |   |                                |                |                         |
|---|--------------------------------|----------------|-------------------------|
| <b>D</b> Vertrek  | Autovrije verharde wandelroute | Kerk           | Bar / Café              |
| <b>P</b> Parking  | GR (Grote Routepaden)          | Kapel          | Eetgelegenheden         |
| <b>1 - 51</b> Kunstwerken<br>(zie gedetailleerde kaart) | Gevaar                         | Rustbank       | Ambachtsman / Producent |
| Verharde wandelroute                                    | Uitzichtpunt                   | Picknickplaats | Streekwinkel            |
| Onverharde wandelroute                                  |                                | Speeltuinen    |                         |

**Meer info?**  
Maison du Tourisme de la Wallonie picarde  
[www.visitwapi.be](http://www.visitwapi.be)  
**EEN PROBLEEM OP HET NETWERK TIJDENS UW WANDELING?**  
Meld het door een e-mail te sturen naar [rando@visitwapi.be](mailto:rando@visitwapi.be)



Europees Landbouwfonds voor Plattelandsontwikkeling (ELFPO):  
Europa investeert in zijn platteland. Met de steun van het Algemeen  
Commissariaat voor Toerisme van Wallonië.

V.U : N. Plouvier – Huis voor Toerisme van Picardisch Wallonië ASBL • Photos : © MDT Wapi, C.Cardon

